



モデル身長 152cm M-L 着用



グレー

サイズ/cm	バスト	着丈	ゆき丈
M-L	(79-94)	74	70
LL-3L	(93-108)	75	73

※( )内は対応寸法(ヌード寸法)です。  
※寸法はメーカーによる仕上がりサイズ寸法です。個体により誤差がある場合がございます。

■素材 ポリエステル100%	■お手入れ 手洗い	■生産国 中国製
■伸縮性 <input checked="" type="checkbox"/> あり <input type="checkbox"/> なし	■透け感 <input type="checkbox"/> あり <input checked="" type="checkbox"/> なし	
■裏地 <input type="checkbox"/> あり <input checked="" type="checkbox"/> なし	■ポケット <input checked="" type="checkbox"/> あり <input type="checkbox"/> なし ※両前2つ	

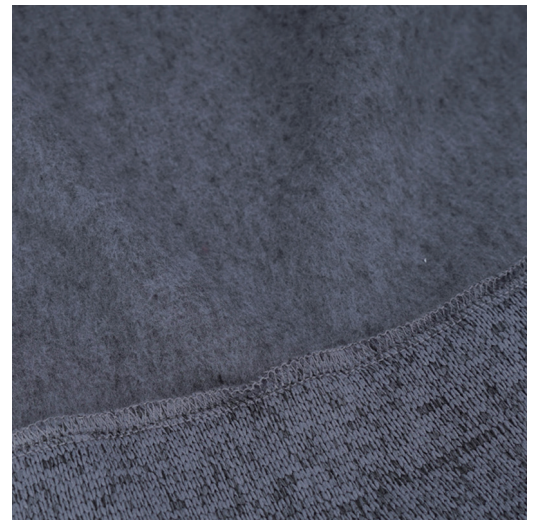

商品番号：WA-1001

cjs-fo3-wa-1001

## ニット裏起毛ケープコート

¥5,990 [税込・送料込]

### 【商品詳細】

- 空調の無地ニット素材に裏起毛を施した、軽くて暖かいケープコート。デイサービスなどの行き帰りや、暖冬の季節にも活躍します。
- 大きめのボタンとゆったりとした袖口で、厚手のセーターの上にも羽織りやすいです。袖下にはボタンが付いており、もたつかず動きやすいデザインで、袖下のボタンは留め外し可能です。
- サッと羽織るだけで暖かくおしゃれに決まり、装いをブラッシュアップ。ポケットが前に2つ付いており、便利です。手洗いOKでお手入れも簡単です。

商品について  
お問い合わせ先  0120-93-2468

※出力機等の環境により実物の商品と色の見え方に違いが生じることがあります。  
【受付時間】午前10:00～午後12:00/午後13:00～午後15:00 (※土日祝定休)